MESSE DE LA MISÉRICORDE

TEXTE AELF MUSIQUE CLAUDE-JULIEN THIL

AL 50-64
Éditions VOIX NOUVELLES

1 - PRIÈRE PENITENTIELLE

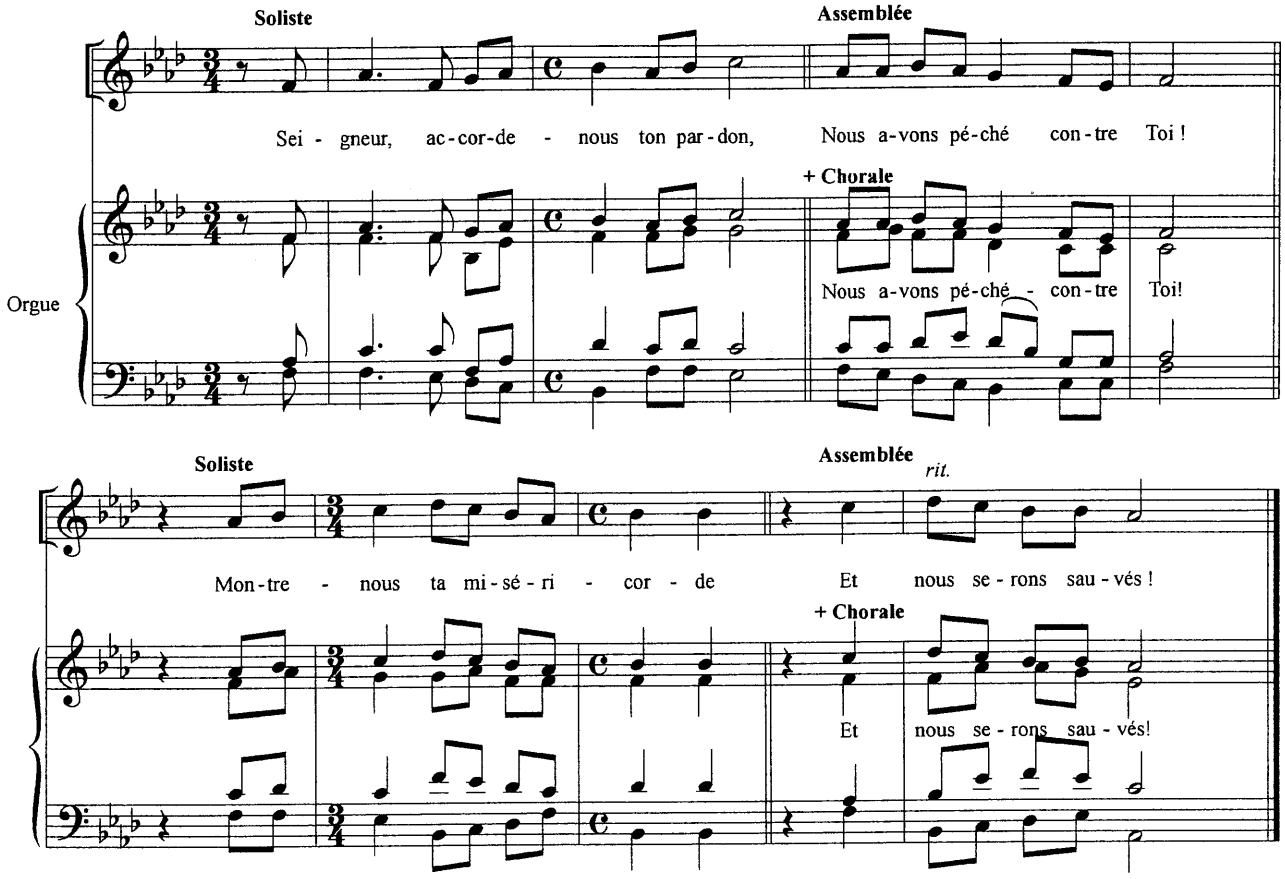

2 - KYRIE ELEISON

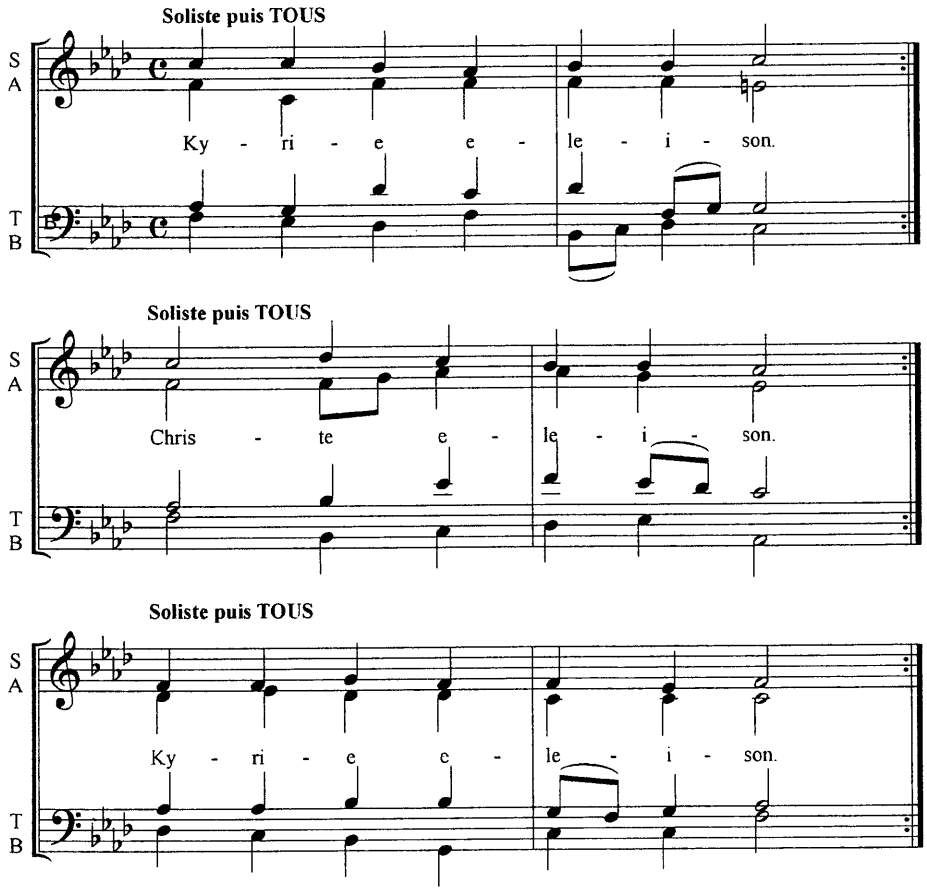

Le paiement du forfait annuel au SECLI (81110 DOURGNE) autorise la reproduction privée de ce chant.

3 - SAINT EST LE SEIGNEUR

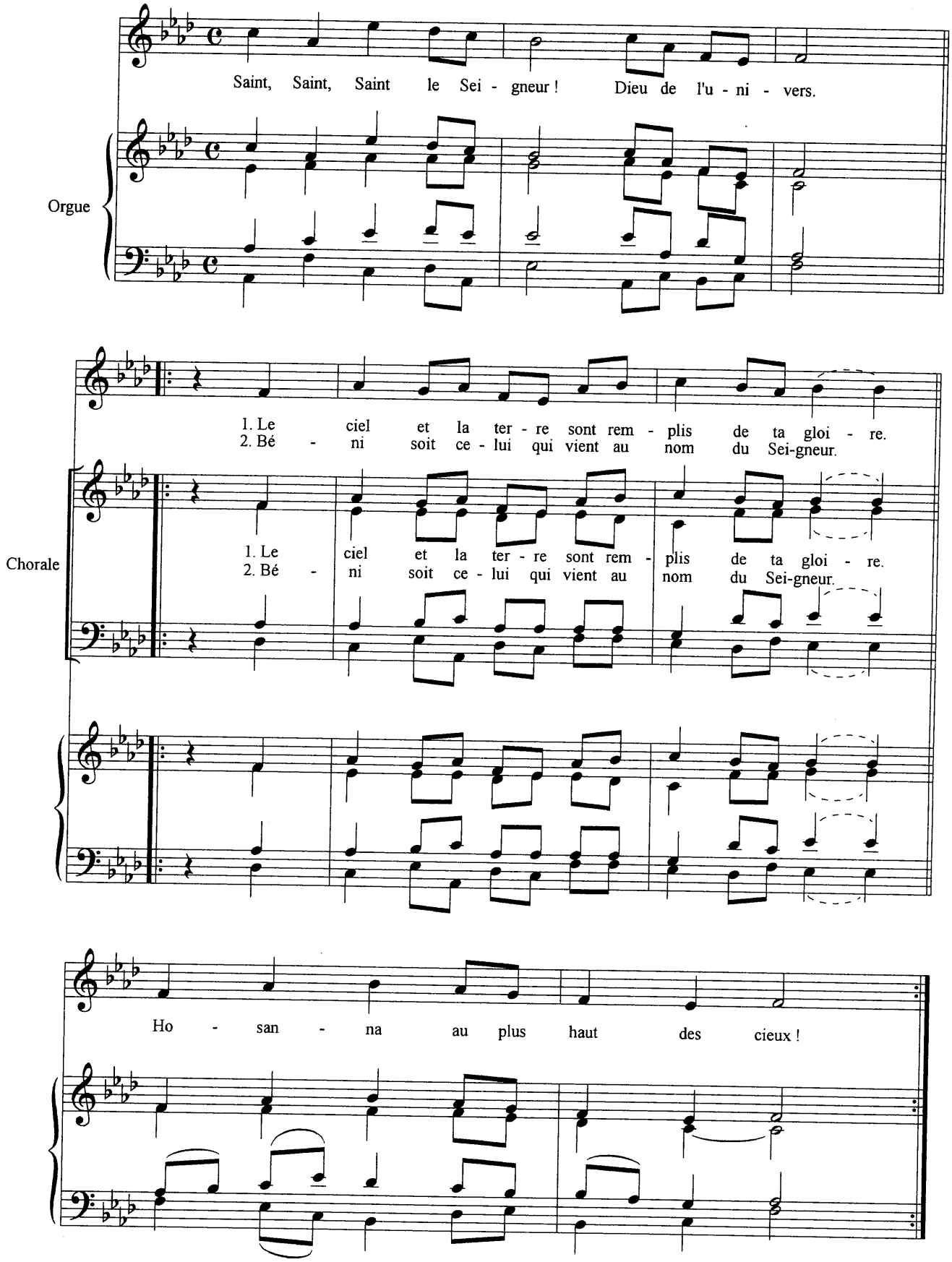

4 - ACCLAMATION D'ANAMNÈSE

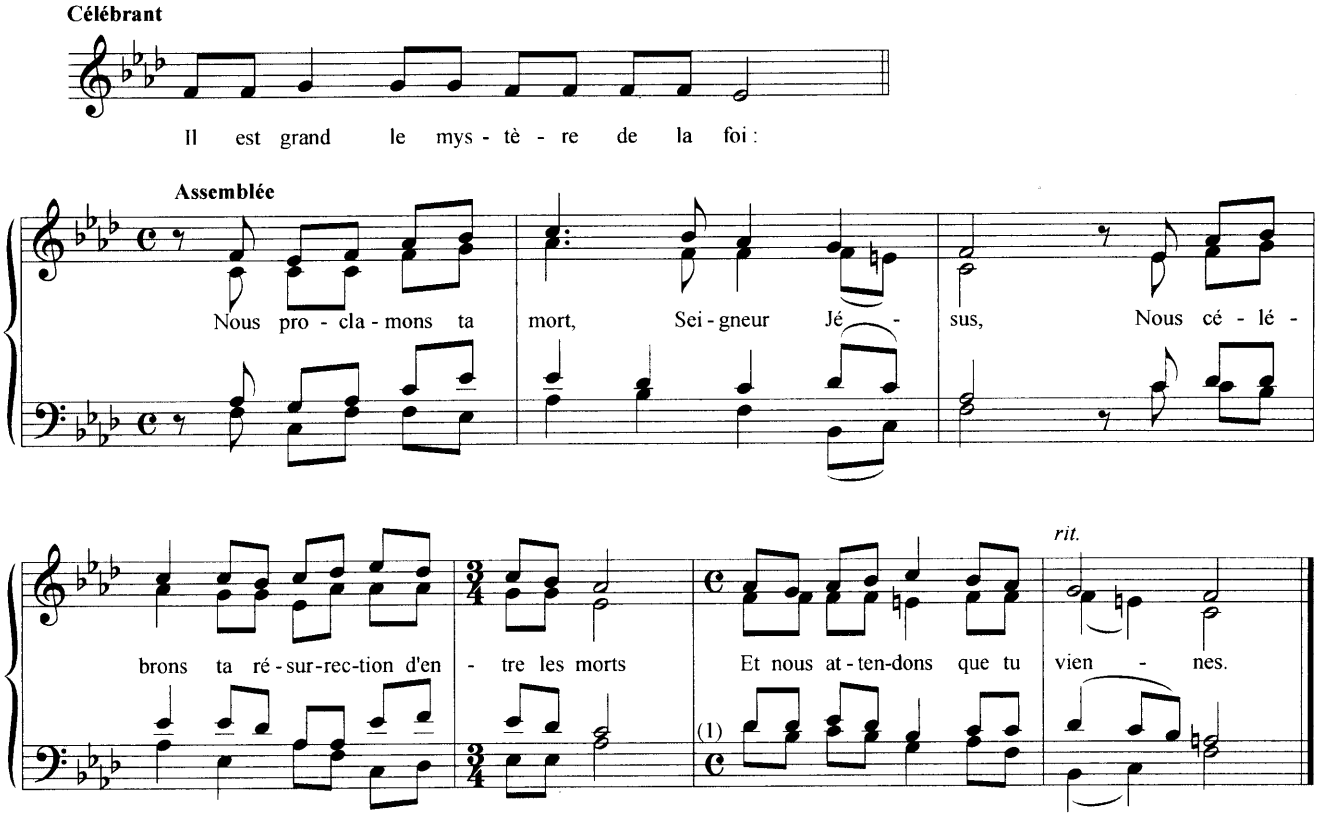

(1) *Si l'acclamation est chantée à l'unisson, la basse de cette mesure sera jouée à l'octave inférieure.*

5 - CHANT DE LA FRACTION

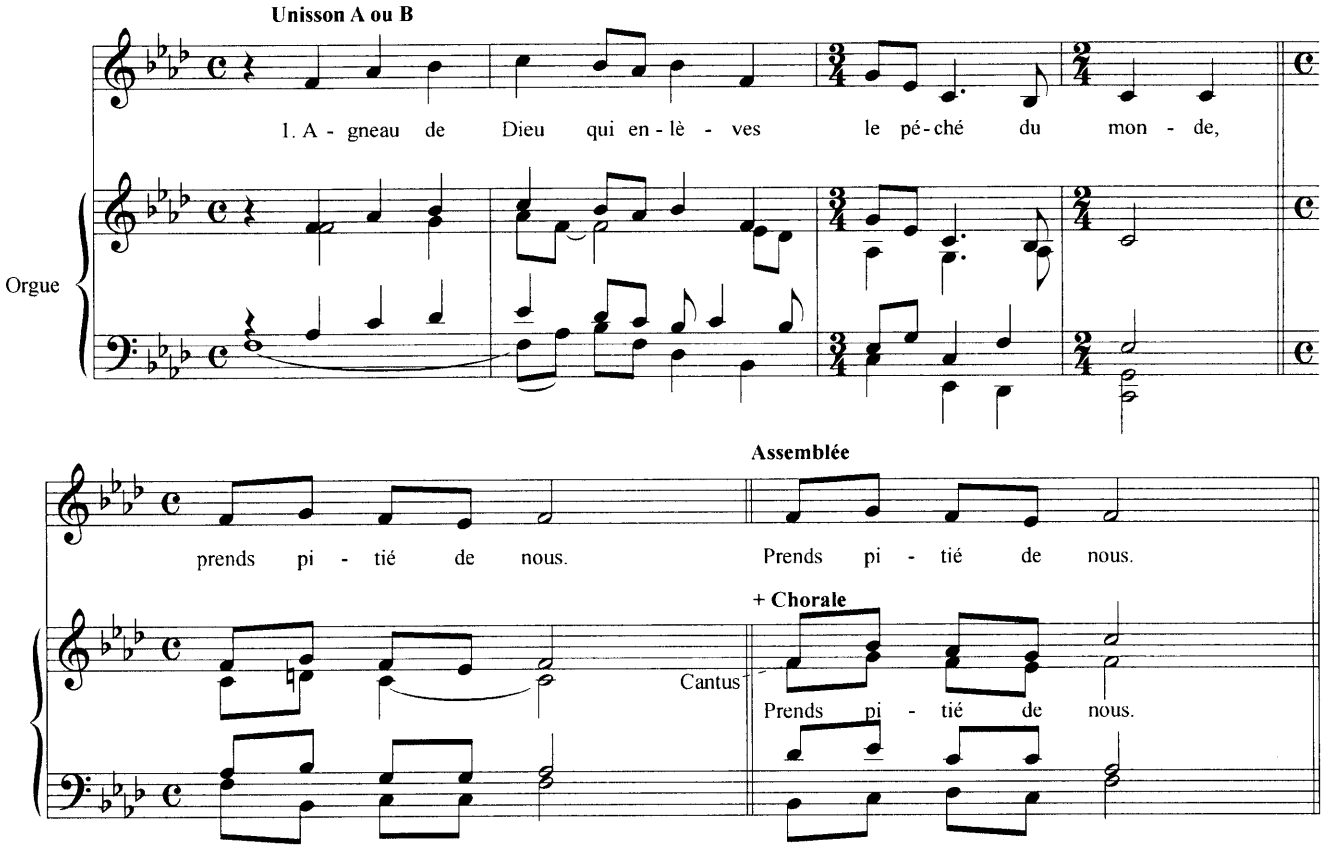

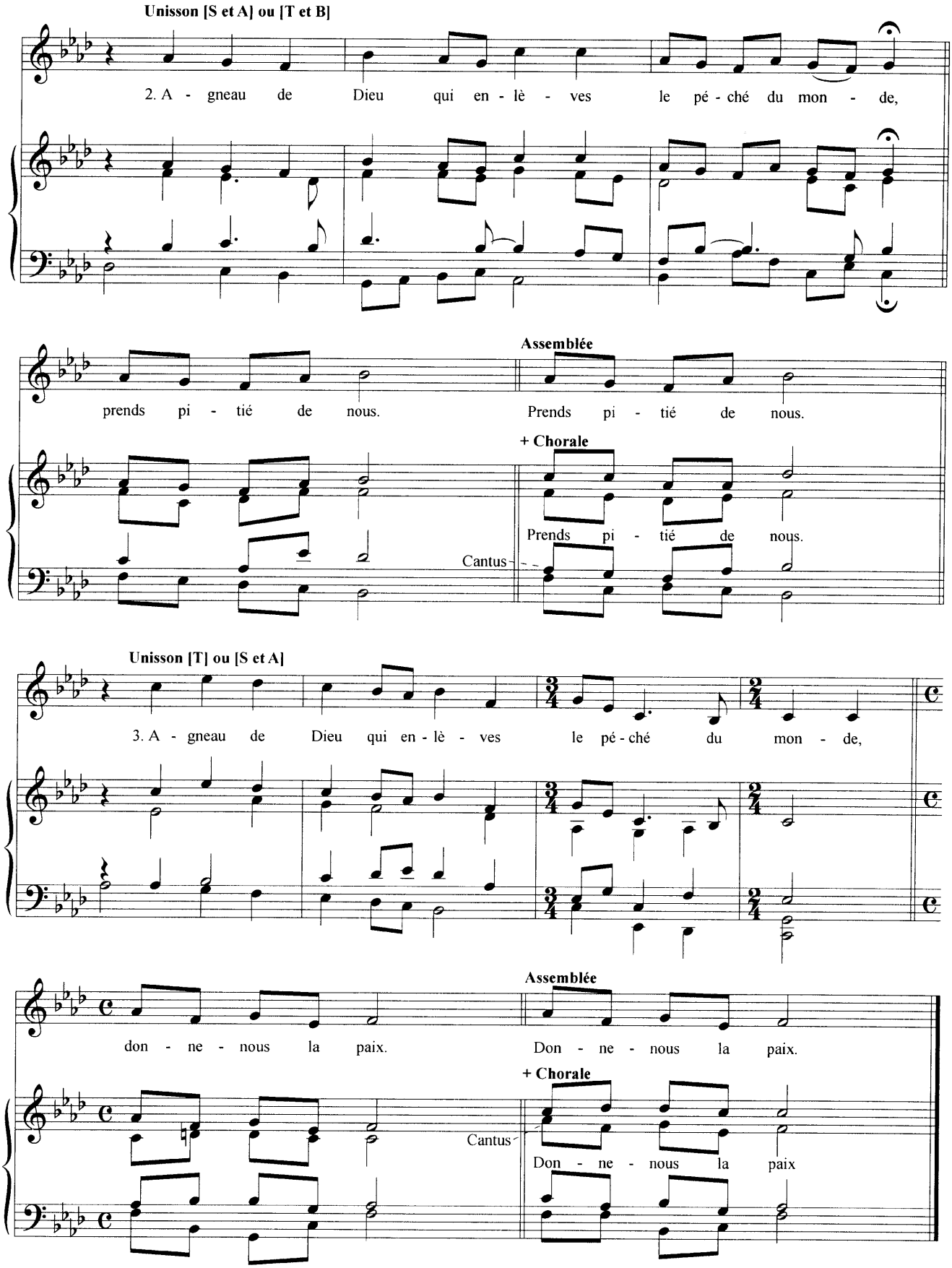
Unisson [S et A] ou [T et B]
2. A - gneau de Dieu qui en - lè - ves le pé - ché du mon - de,
Assemblée
prends pi - tié de nous.
Prends pi - tié de nous.
+ Chorale
Cantus
Prends pi - tié de nous.
Unisson [T] ou [S et A]
3. A - gneau de Dieu qui en - lè - ves le pé - ché du mon - de,
Assemblée
don - ne - nous la paix.
Don - ne - nous la paix.
+ Chorale
Cantus
Don - ne - nous la paix

MESSE DE LA MISÉRICORDE

TEXTE AELF MUSIQUE CLAUDE-JULIEN THIL

AL 50-61
Éditions VOIX NOUVELLES

1 - PRIÈRE PENITENTIELLE

Seigneur, accorde-nous ton pardon,
Nous avons péché contre Toi !
Montre-nous ta miséricorde
Et nous sommes sauvés !

2 - KYRIE ELEISON

Kyrie eleison
Christe eleison

3 - SAINT EST LE SEIGNEUR

Saint Saint, Saint, le Seigneur, Dieu de l'univers !
Le ciel et la terre sont remplis de ta gloire.
Hosanna au plus haut des cieux.
Béni soit celui qui vient au nom du Seigneur.
Hosanna au plus haut des cieux.

4 - ACCLAMATION D'ANAMNÈSE

Il est grand le mystère de la foi :
Nous proclamons ta mort, Seigneur Jésus,
Nous célébrons ta résurection d'entre les morts
Et nous attendons que tu viennes.

5 - CHANT DE LA FRACTION

Agneau de Dieu qui enlève le péché du monde,
Prends pitié de nous.
Agneau de Dieu qui enlève le péché du monde,
Donne-nous la paix.